

RIQUALIFICAZIONE AREA EX ACETIFICIO VENTURI

PER EDIFICAZIONE COMPLESSO COMMERCIALE DIREZIONALE E RESIDENZIALE

Inquadramento:  
Incrocio trivio composto da: via Piano Caricatore, via Fabio Taglioni, via Rivali San Bartolomeo  
Catasto fabbricati: Foglio 111 - Mappali 20, 91

PROSPETTI E SEZIONI

MARZO 2018

SCALA 1:200

VVF 05

Proprietà: IMMOBILIARE STUOIE S.p.A. Sede legale: LUGO (RA) PIAZZA BARACCA 24  
Indirizzo PEC: IMMOBILIARESTUOIESPA@LEGALMAIL.IT Codice Fiscale E PARTITA IVA: 02511190395



COOPROGETTO  
architettura ingegneria servizi  
via Severoli, 18 - 48018 Faenza (RA)  
tel. 0546-29237 - fax 0546-29261  
segreteria@cooprogetto.it  
segreteria@pec.cooprogetto.it

Arch. Alessandro Bucci  
collaboratori:  
Arch. Diletta Bracchini  
Arch. Luca Landi  
Arch. Stefano Martelli  
Arch. Francesco Mura  
Arch. Michele Vasumini

Progetto reale fogliaria  
ing. Paolo Ruggieri

Progettazione strutturale  
MARCO PERONI INGEGNERIA  
Via S. Anselmo, 11 - 48018 Faenza (RA)  
Tel. +39 0546 31433 Fax +39 0546 69666  
peroni@marco-peroni.it

Progettazione impiantistica  
STUDIO ASSOCIATO ENERGIA  
per ing. Cristiano Pado (imp. meccanico)  
per ing. Giuliano Rambelli (imp. elettrico)  
Viale Mazzini 1/301 - 48018 Faenza (RA)  
Tel. +39 0546 698163 Fax +39 0546 698301  
info@studioenergia.it  
rambelli@studioenergia.it

Prevenzione incendi  
ing. Roberto d'Agostino

Pratiche precedenti

Firme dei tecnici ognuno per le proprie competenze

Pres. visione

DATA	redatta da
12/01/2018	RD

TUTTI I DIRITTI SONO RISERVATI, OGNI RIPRODUZIONE ANCHE PARZIALE DEL SEGUENTE DISEGNO E' PERSEGUIBILE AI TERMINI DI LEGGE - (art. c.c. 2576)

PROSPETTO SUD

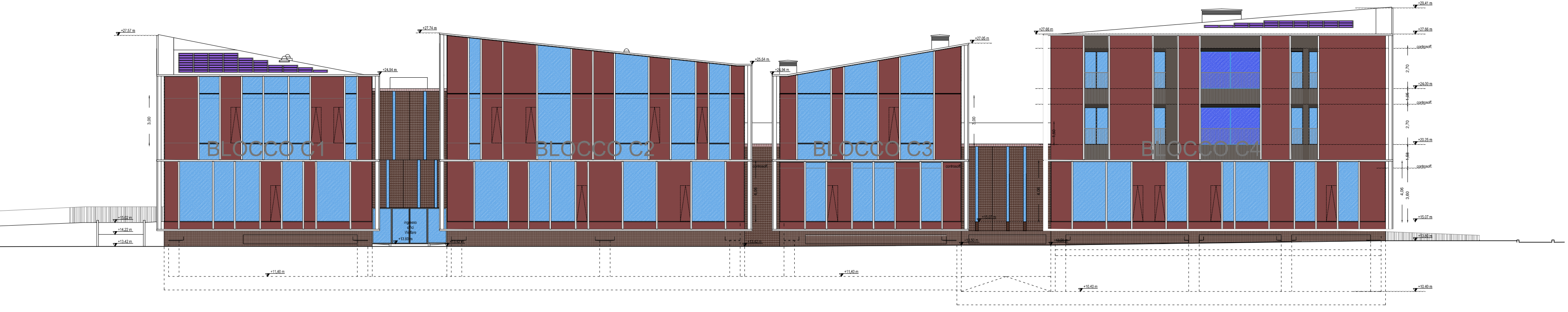

SEZIONE 3-3

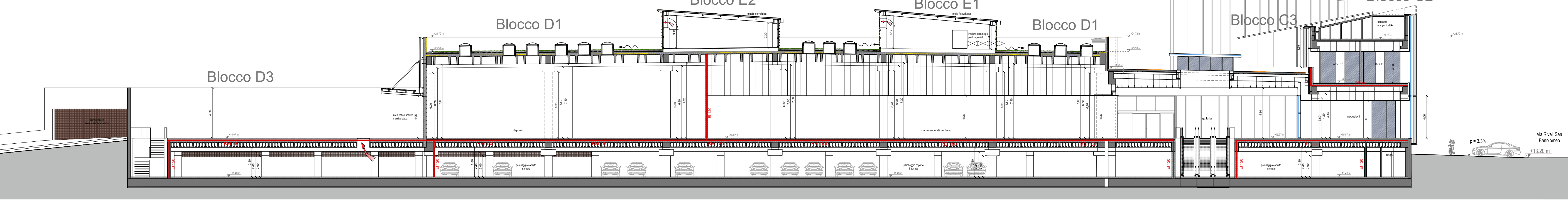

PROSPETTO OVEST

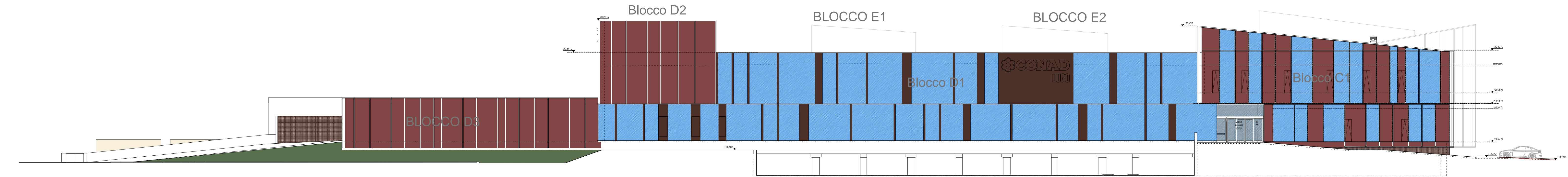

PROSPETTO EST

